

Användarmanual för Game Limiter





En steg-för-steg användarguide för att använda
Game Limiter Windows-applikationen.

Version 18-07-2024

Innehållsförteckning

Användarmanual för Game Limiter	2
Nedladdning and installation	2
Usage view	3
Computer Limit	4
Gaming Limit	4
Progress View	5
Family Settings	6
Limit settings	7
Force Shutdown	7
Watch Processes	8
Settings	9
Exit	9
Ett ord från Game Limiter-teamet	10

Användarmanual för Game Limiter

Den följande manualen är på svenska men finns också tillgänglig på engelska som du kan ladda ner från webbsidan: gamelimiter.com.

Nedladdning and installation

Steg 1:

Ladda ner den senaste versionen av appen från vår webbsida: gamelimiter.com.

Steg 2:

Kör filen med namnet [GameLimiter.msix](#).

Steg 3:

För att slutföra installationen, klicka på installera-knappen och följ installationsguiden. (Du måste acceptera slutanvändarlicensavtalet (EULA-alternativet kommer snart att implementeras i appen).

Notering: Om du redan har installerat någon tidigare version behöver du inte avinstallera den eftersom du i den nya installationen, istället för installera-knappen, kommer att se en uppdatera-knapp.

Steg 4:

Klicka på Avsluta för att stänga guiden när installationen är klar.

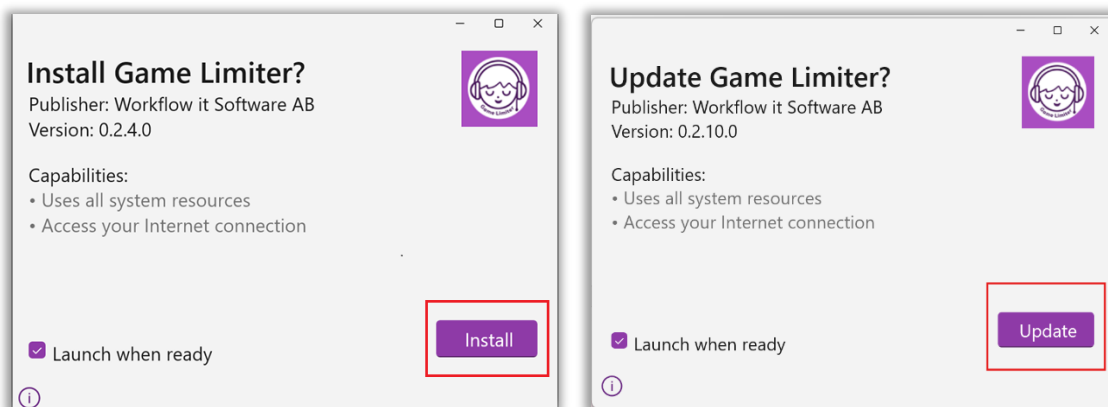

Usage view

Det finns två typer av tidsgränser för användning i Game Limiter-applikationen:

1) Computer usage time 2) Game usage time

Denna app är utformad för att begränsa användarens speltid samtidigt som andra datoraktiviteter tillåts efter att speltiden har tagit slut. Med andra ord, om användaren försöker spela fler spel efter sin angivna **Gaming time**, kommer det spårade spelet att stängas av. På samma sätt, när den totala tillåtna **Computer time** är förbrukad, kommer datorn att stängas av.

Om du loggar in med något familjemedlemskonto är **Usage view** tillgänglig, där du kan se **varje barns** dagliga eller veckovisa framsteg.

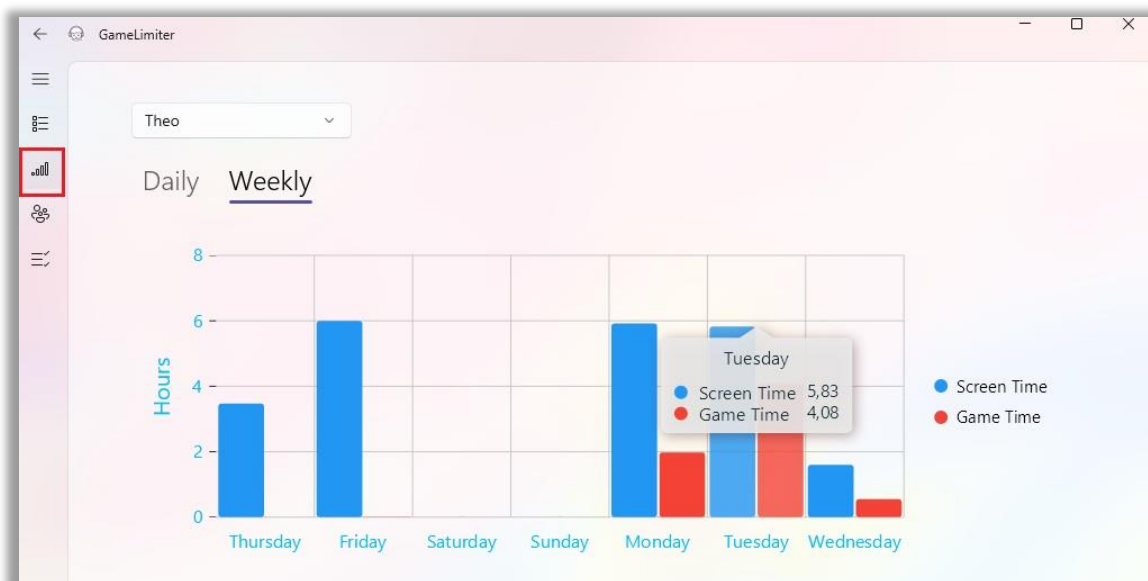
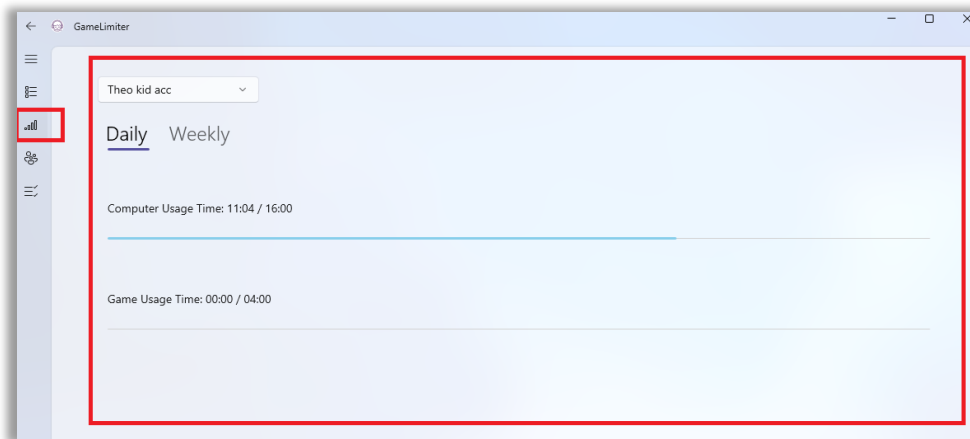

Computer Limit

Datorbegränsning ställer in timmarna för datoranvändning per dag innan den stängs av.

Notering: Datoranvändningstiden bör alltid vara **längre** än speltiden eftersom du annars inte kan använda all speltid innan datortiden tar slut och datorn stängs av.

Day	Screen time	Screen time Duration (Hrs)
Mon	00:00 ▾ to 22:00 ▾	6 ▾
Tue	00:00 ▾ to 22:00 ▾	6 ▾
Wed	00:00 ▾ to 22:00 ▾	6 ▾
Thu	00:00 ▾ to 22:00 ▾	6 ▾
Fri	00:00 ▾ to 22:00 ▾	6 ▾

Gaming Limit

Spelbegränsning är inställningen för hur många timmar du kan spela spel innan spelet stängs av. När du har slut på **Gaming time** kan du fortsätta använda datorn om du har **Computer time** kvar (Computer Limit).

Game	Game Duration (Hrs)
16:00 ▾ to 21:00 ▾	4 ▾
16:00 ▾ to 21:00 ▾	4 ▾
16:00 ▾ to 21:00 ▾	4 ▾
16:00 ▾ to 21:00 ▾	4 ▾

Progress View

Detta alternativ är tillgängligt om du loggar in som **barn**. Här finns två huvudprogressionsfält, ett för **computer usage** och det andra för **gaming time**.

Denna del av applikationen visar hur mycket tid du har kvar och hur mycket tid du redan har använt av den totala tillgängliga tiden.

Notering: Om du har aktiverat en **break timer** för ditt barn kan du också se **break timer bar**. (**Break Timer** är ett extra alternativ för att påminna ditt barn att ta en paus efter en viss mängd speltid.)

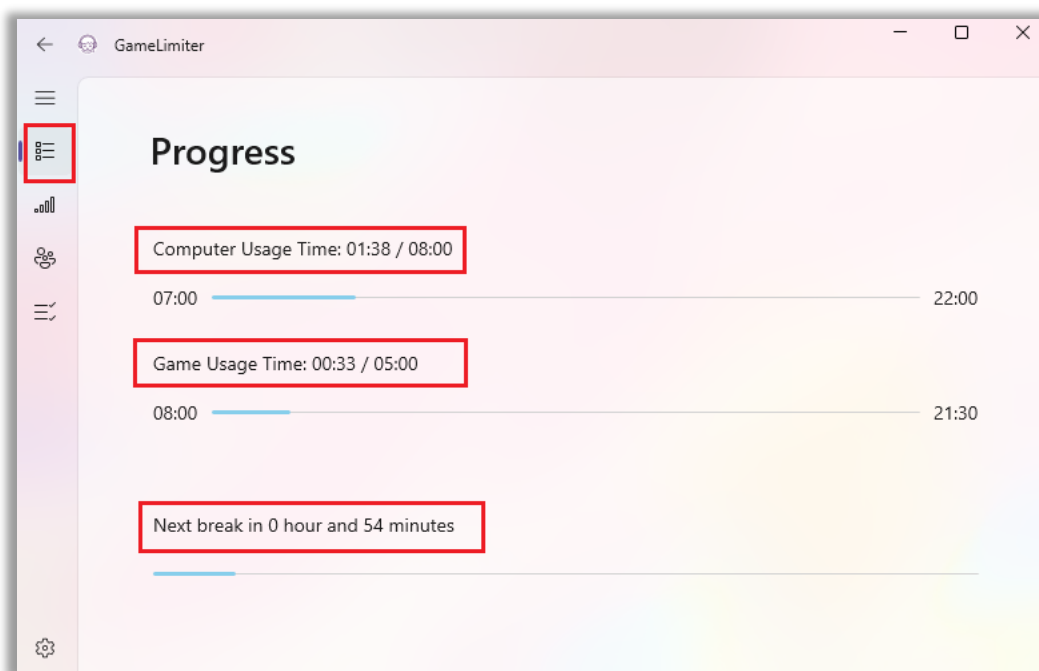

Family Settings

Hur ställer man in tidsgränser för datoranvändning och spelande?

Steg 1:

Välj familjealternativet för att se dina nuvarande familjemedlemmar.

Steg 2:

Välj ett barn för att ställa in en tidsgräns för.

Steg 3:

Välj alternativet **Usage limits**, som finns längst ner under Familjenamn, och ställ in tidsgränser för varje dag och varje barn.

Steg 4:

Välj knappen Spara **Usage limits** för att spara dina inställningar.

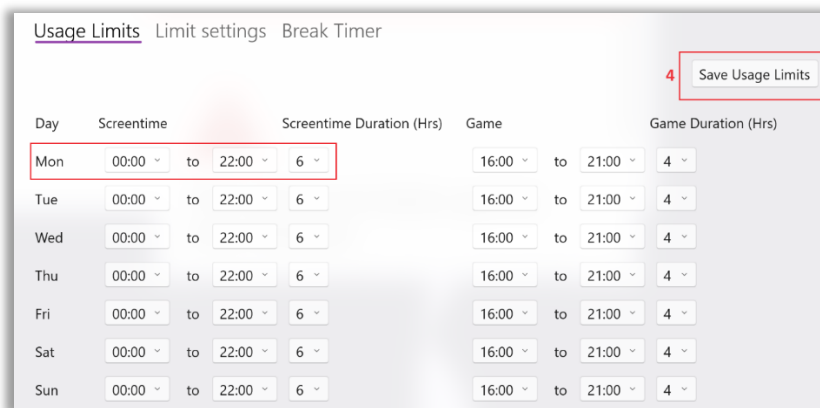
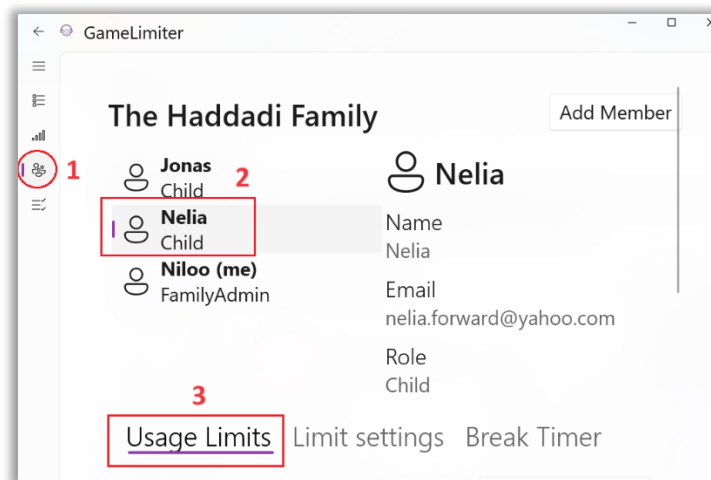

Limit settings

I avsnittet Begränsningsinställningar kan användare välja att få en varning **innan** deras dator- eller speltid går ut. Användarna kan specificera hur lång tid innan dem vill bli varnade. Det finns en varning för **Gaming time**, och en för **Computer time**.

Till exempel, om du ställer in 5 timmar för **Computer time** och 2 timmar för **Gaming time**, och du vill ha en varning 15 minuter innan tiden går ut, kommer du att få den första varningen efter 1 timme och 45 minuter av spelande. Om spelet inte stoppas innan den 2-timmarsgränsen nås, kommer spelet att stängas av automatiskt. Om du fortsätter att använda datorn, kommer nästa varning att komma efter totalt 4 timmar och 45 minuter av datoranvändning (inklusive spelande). Om datorn inte stängs av innan 5-timmarsgränsen nås, kommer den att stängas av automatiskt.

Force Shutdown

Utan att använda **Force Shutdown** kommer avstängningsprocessen inte att ske, men om du aktiverar alternativet **Force Shutdown** måste du vara medveten om att det kan leda till dataförlust.

Till exempel, om du har osparade dokument eller filer öppna, kommer en vanlig avstängning att fråga om du vill spara ditt arbete först. Om **Force Shutdown** är aktiverat kommer Windows att ge varje applikation några sekunder att stängas innan den tvingar avslut på de som inte svarar, vilket kan leda till att osparat arbete går förlorat.

För att förtydliga, om du arbetar på ett nytt Word-dokument och inte har sparat det ännu, kommer Word att be dig spara din fil och automatiskt spara ditt arbete i temporära filer. Men alla appar fungerar inte som Word. Därför behöver du förstå riskerna med **Force Shutdown** innan du använder det.

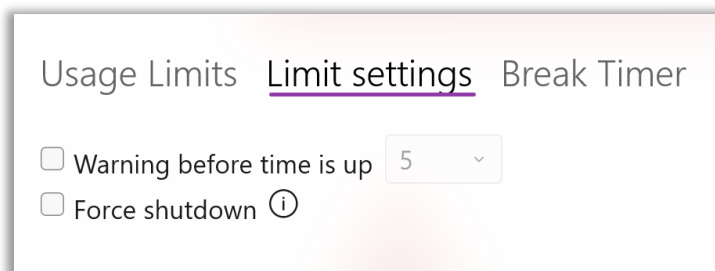

Watch Processes

I avsnittet **Watch Processes** kommer det aktiva fönstret högst upp i denna del att visa namnet på det fönster som är aktivt just nu.

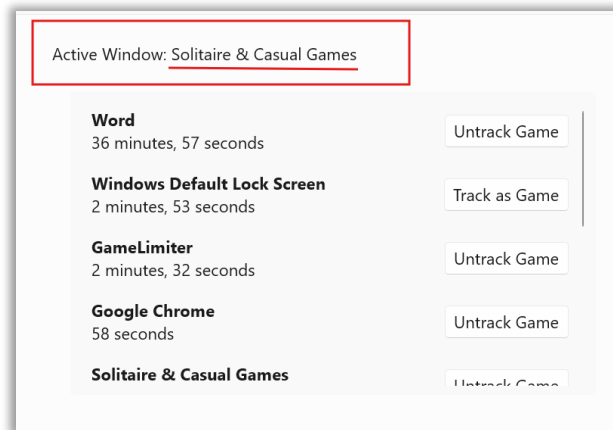

Du kan också övervaka en lista över alla processer i realtid, och du kan till och med manuellt spåra eller avspåra varje process genom att klicka på knapparna för att spåra eller avspåra. (**Notering:** Game Limiter kan automatiskt spåra alla spel som känns igen som spel, annars behöver du manuellt spåra det spel du önskar.)

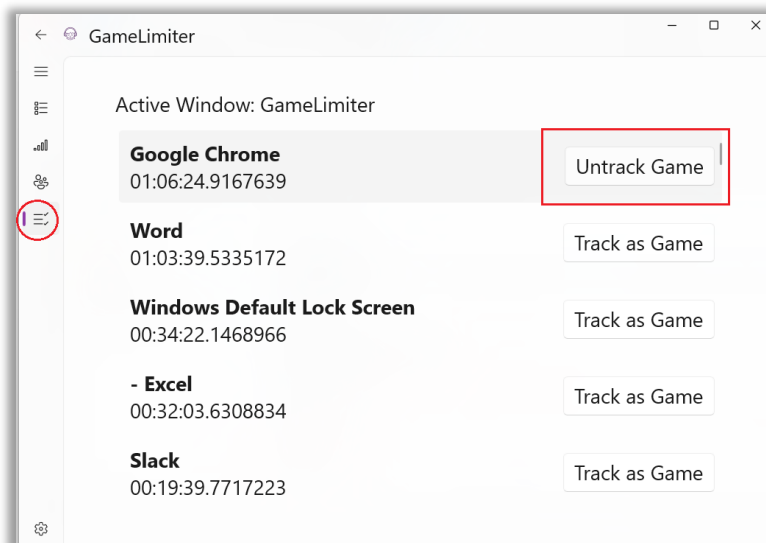

Settings

Det finns ett inställningsavsnitt längst ner till vänster i Game Limiter-applikationen. Där kan du ändra appens tema och välja ett Ljust eller Mörkt **tema**. Det finns också **About** avsnitt där du kan hitta information om Game Limiter-applikationen.

Exit

Hur kan användare avsluta applikationen?

Det finns **en Logga ut-knapp** i inställningsavsnittet som du kan använda för att byta konto. Det finns också **en Avsluta applikation-knapp** i inställningsavsnittet som hjälper dig att avsluta applikationen efter att du har angett ditt lösenord.

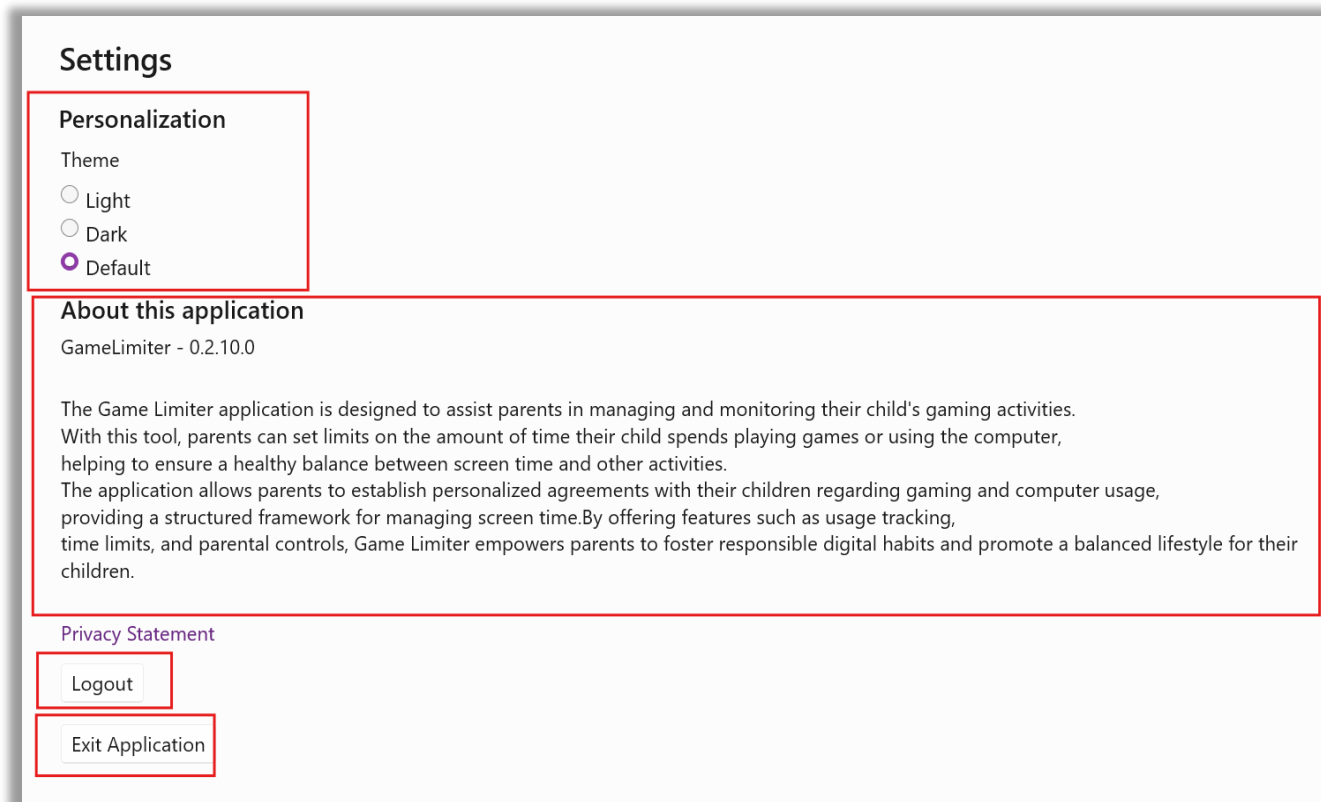

Ett ord från Game Limiter-teamet

Vi hoppas att du kommer att dra stor nytta av denna app och att den kan hjälpa dig att upprätthålla den harmoniska atmosfär som varje familj behöver och förtjänar för att koppla av och ladda sina batterier hemma. Och att hantera det stressiga och snabbt föränderliga samhälle vi alla lever i idag, genom att minska antalet gräl och ögonblick då föräldrar måste agera som polis. **Lycka till!**

Om du har upptäckt några fel eller buggar, vänligen meddela oss. Vi är självklart också tacksamma för dina förslag på förbättringar. Genom att registrera dig som ny användare på gamelimiter.com får du tillgång till vår kontaktinformation. (**Notering:** Registreringslänken finns längst ner på inloggningssidan på vår webbsida: **gamelimiter.com**).